クルーズについてよくある質問 Q&A 【気になること、知りたいことをお答えします】

Q クルーズの代金は高い？

A 宿泊、食事、船内イベント、エンターテイメントといった基本的な費用が旅行代金に含まれています。また、船内ではチップも必要ありませんので安心してクルーズライフをお楽しみいただけます。一日最大5回の食事・ティータイム、日中のカルチャー教室、夜のエンターテイメントなど、クルーズの魅力を存分にお楽しみください。

Q 船内で必要な費用について教えてください。

A クルーズ中のお食事は、すべて代金に含まれておりますが、アルコール飲料などのお飲み物代、ショップでのお買い物代、クリーニング代、通信費などの個人的諸費用は別途お支払いが必要です。下船前に船内にて一括して現金またはクレジットカードでご精算ください。

■ご利用いただけるクレジットカード

Q お食事の席はどうなりますか？

A 夕食は原則2回の時間帯に分けた入れ替え制です。基本的には指定席でのご利用となります。医師の指示による特別食を必要とする方は前もってお知らせください。可能な範囲で対応いたします。

Q 身体が不自由な人の乗船は可能ですか？

A 客室数などに限りがございますので、お身体の不自由な方はその内容を事前にお申し出ください。介護者の同行をお願いしたり、あるいはオプショナルツアーへの参加をご遠慮いただくことなどのお願いをさせていただく場合があります。まずはご相談ください。

ゆとりと安心のクルーズライフ

医務室

医師と看護師が乗船しております。万一ご気分が悪くなったり、体調が気になる場合はご相談ください。

びいなすサロン

全身の疲労回復・リラクゼーション効果のあるボディセラピーやリンパ系エステティック、爪先を美しく演出するネイルアートなど、健康や美容に役立つメニューをご用意しています。（有料）

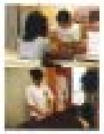

お荷物について

宅配便サービスをご利用いただくと、ご自宅から客船に直接お送りできて便利です。お部屋を楽しむアイテムや、スケッチブック、お気に入りの本などを持ち込めばさらにゆとりの時間が充実することでしょう。

【クルーズライフ一例】

[illegible]

時間	内容
6:30	爽やかな朝の始まり 一周335mのボートデッキでウォーキングなどで軽い運動を
7:00	朝食は和食・洋食から 朝食はその日の気分で和食・洋食からお選びいただけます
9:00	モーニングティー 朝食後はプロムナードで過ぎゆく景色をのんびり眺める
10:00	新しい趣味に挑戦 カルチャー教室や寄港地に関する講演に参加
12:00	ゆったりランチタイム 和食・洋食など多彩なメニューをご堪能ください
14:00	ティータイム アフタヌーンティーではパティシエ特製のスイーツを
18:30	ディナータイム シェフが腕によりをかけた料理をお楽しみください
20:00	エンターテイメント マジックやショーなど趣向を凝らしたステージを
21:30	星降る夜空を眺めて 満天の星空を眺め、バーで語らう至福の時間
22:30	お夜食 小腹が空いたら、[illegible]

旅行条件（要旨）

[illegible]

1.旅行代金に含まれるもの

[illegible]

2.旅行代金に含まれないもの

[illegible]

3.お申し込み金

[illegible]	[illegible]	[illegible]
[illegible]	[illegible]	[illegible]

4.天候によるスケジュールの変更

[illegible]

5.取消料

[illegible]

6.オプショナルツアー取消料

[illegible]	[illegible]
[illegible]	[illegible]

7.旅行条件の基準 [illegible]

[illegible]

■旅行企画・実施 Ntour 株式会社農協観光 関西統括事業部
TEL(06)6391-2801

旅行業公正取引協議会会員　ボンド保証会員

■お問い合わせ・お申込みは 株式会社農協観光

京都支店 TEL(075)644-7501	京都丹後営業支店 TEL(0772)62-6666	滋賀支店 TEL(077)522-7524	彦根営業支店 TEL(0749)25-4488
姫路支店 TEL(079)284-3100	奈良支店 TEL(0742)27-4118	大阪支店 TEL(06)6204-3680	兵庫支店 TEL(078)333-5933
		和歌山支店 TEL(073)488-5240	又はお近くのJA旅行センターへ

ありがとうございます 30周年 これからもずっと

農協観光 創立30周年記念

1名様よりお申込いただけます

神戸港発着

お得な 超割 早割 あり!!

洋上の楽園 ぱしふぃっく びいなす で航く

福江・唐津

五島列島　佐賀

チャータークルーズ 4日間

旅行実施日　平成31年（2019年）3月7日(木)～10日(日)

旅行代金　**108,000円～498,000円**
（ステートJ 3名1室利用時）（ロイヤルスイートA 2名1室利用時）

※上記、旅行代金には福江・唐津での寄港地オプショナル観光代は含まれておりません。

九州

ぱしふぃっく びいなす クルーズ船内見学＆説明会

日時 平成30年10月6日(金) 12:30～14:30

会場 神戸港中突堤（ぱしふぃっくびいなす船内）

料金 無料（ケーキとソフトドリンクをご用意）

定員 40名様

株式会社 農協観光